



ΕΛΛΗΝΙΚΗ ΔΗΜΟΚΡΑΤΙΑ
ΥΠΟΥΡΓΕΙΟ ΠΑΙΔΕΙΑΣ ΘΡΗΣΚΕΥΜΑΤΩΝ & ΑΘΛΗΤΙΣΜΟΥ
ΠΕΡ/ΚΗ Δ/ΝΣΗ Π/ΘΜΙΑΣ & Δ/ΘΜΙΑΣ ΕΚΠ/ΣΗΣ ΚΡΗΤΗΣ
Δ/ΝΣΗ Δ/ΘΜΙΑΣ ΕΚΠ/ΣΗΣ ΗΡΑΚΛΕΙΟΥ
11ο ΓΥΜΝΑΣΙΟ ΗΡΑΚΛΕΙΟΥ

11^ο ΓΥΜΝΑΣΙΟ ΗΡΑΚΛΕΪΟΥ
ΠΡΑΚΤΙΚΟ ΕΠΙΛΟΓΗΣ ΤΑΞΙΔΙΩΤΙΚΟΥ ΠΡΑΚΤΟΡΕΙΟΥ

ΑΡΙΘΜ. ΠΡΩΤ. 950
ΗΜΕΡΟΜΗΝΙΑ 19/11/2024

Σήμερα, Τρίτη 19.11.2024 και ώρα 14:30, ύστερα από πρόσκληση του Διευθυντή κ. Αλέξανδρου Καμπαναράκη συνήλθε η αρμόδια επιτροπή επιλογής ταξιδιωτικού γραφείου για την εκπαιδευτική επίσκεψη της Γ΄ τάξης στη Θεσσαλονίκη (Προκήρυξη ΑΠ: 929/15.11.24).

Η επιτροπή αφού εξέτασε τις προσφορές των παρακάτω ταξιδιωτικών γραφείων: 1. Vai Travel (368 ευρώ ανά άτομο) 2. Le Grand (365 ευρώ ανά άτομο), 3. Connection travel (375 ευρώ ανά άτομο), 4. Olympia Holidays (340 ευρώ Αγχιάλος) με κριτήρια το οικονομικό κόστος, την ασφάλεια των μαθητών, το πρόγραμμα της εκδρομής, τη θέση του ξενοδοχείου όπως περιγράφει η προκήρυξη, κρίνει ως πιο συμφέρουσα αυτή του ταξιδιωτικού γραφείου Le Grand η οποία ταυτόχρονα πληροί όλους τους όρους της προκήρυξης.

Η Αρμόδια Επιτροπή

LE GRAND

Group of Companies

Προσφορά Εκδρομής

11° ΓΥΜΝΑΣΙΟ ΗΡΑΚΛΕΙΟΥ

για Θεσσαλονίκη.

Αναχώρηση 23/01 επιστροφή 26/01

Σας καταθέτουμε την προσφορά μας με βάση την προκήρυξη σας η οποία δημοσιεύτηκε στις 15/11/24 για εκπαιδευτική εκδρομή στην Θεσσαλονίκη 52 Μαθητές και 4 Συνοδούς καθηγητές με αποδοχή διαμόρφωση του προγράμματος όπως επιθυμεί το σχολείο σας.

Προτεινόμενες πτήσεις με SKY EXPRESS

23/01/25 GQ 561 HER-SKG 0850-1000

26/01/25 GQ 560 SKG-HER 2150-2305

Ξενοδοχείο CAPSIS HOTEL 4****
<https://capsishotels.gr/el/>

Τιμή ανά άτομο 368€ με πρωινό σε μπουφέ
(52 μαθητές *368€ =19136€)
Δεν συμπεριλαμβάνεται ο φόρος διαμονής

Ξενοδοχείο Modern Revival Luxury Hotel 4****
<https://www.modernluxuryhotel.com/>

Τιμή ανά άτομο 365€ με πρωινό σε μπουφέ
(52 μαθητές *365€ =18980€)
Συμπεριλαμβάνεται ο φόρος διαμονής .

Ενδεικτικό πρόγραμμα εκδρομής

1ημέρα ΗΡΑΚΛΕΙΟ-ΘΕΣΣΑΛΟΝΙΚΗ

Συγκέντρωση στο αεροδρόμιο του Ηρακλείου και αναχώρηση με απευθείας πτήση για την Θεσσαλονίκη. Άφιξη στην Θεσσαλονίκη ,παραλαβή αποσκευών και επιβίβαση σε λεωφορείο μας.

Περιήγηση και ξενάγηση στα κυριότερα αξιοθέατα της πόλης ,Επταπύργιο - Ροτόντα ,Άγιος Δημήτριος ,Λευκός Πύργος .Ελεύθερος χρόνος στο κέντρο της πόλης .Μεταφορά στο ξενοδοχείο .Βραδινή έξοδος .Διανυκτέρευση.

2Ημέρα ΘΕΣΣΑΛΟΝΙΚΗ – ΒΕΡΓΙΝΑ-ΑΓΙΟΣ ΝΙΚΟΛΑΟΣ ΝΑΟΥΣΑΣ -

Αναχώρηση για την ξενάγηση μας στην Βεργίνα .Μετά το τέλος της ξενάγησης θα επισκεφτούμε τον Άγιο Νικόλαο της Νάουσας. Ελεύθερος χρόνος για φαγητό στο Άλσος του Αγίου Νικολάου.

Επιστροφή στην Θεσσαλονίκη. Βραδινή έξοδος .Διανυκτέρευση.

3Ημέρα ΘΕΣΣΑΛΟΝΙΚΗ -ΛΙΜΝΗ ΚΕΡΚΙΝΗ -ΟΧΥΡΟ ΡΟΥΠΕΛ

Πρωινό στο ξενοδοχείο μας. Αναχώρηση για το οχυρό Ρούπελ στα Ελληνοβουλγαρικά σύνορα και στην Λίμνη Κερκίνη και στην συνέχεια θα επισκεφτούμε την λίμνη Κερκίνη η οποία βρίσκεται 45 χλμ. δυτικά της πόλης των Σερρών. Πρόκειται για έναν από τους σημαντικότερους υγροτόπους στην Ελλάδα. Αποτελεί καταφύγιο περίπου 300 ειδών πουλιών, πολλών ψαριών, βουβαλιών, διαφορετικών αμφιβίων, ερπετών και ασπόνδυλων ζώων. Επιστροφή στην Θεσσαλονίκη νωρίς το απόγευμα.

4Ημέρα ΘΕΣΣΑΛΟΝΙΚΗ -ΗΡΑΚΛΕΙΟ

Πρωινό στο ξενοδοχείο. Ελεύθερος χρόνος στην Θεσσαλονίκη για τα τελευταία ψώνια .

Επίσκεψη πριν την αναχώρηση μας στο εμπορικό κέντρο Mediterranean Cosmos. Αναχώρηση με απευθείας πτήση για το Ηράκλειο. Άφιξη στο αεροδρόμιο Ηρακλείου .Τέλος .Εκδρομής.

Περιλαμβάνονται

- Αεροπορικά εισιτήρια με **SKY EXPRESS** σε απευθείας πτήσεις **HER- SKG - HER** με αποσκευή βάρους 20 κιλών και χειραποσκευή βάρους 8 κιλών .
- Φόροι αεροδρομίων & επίναυλος καυσίμων.
- Πρόγραμμα επισκέψεων και εκδρομών με πολυτελή τουριστικό πούλμαν με ευγενείς και συνεργάσιμους οδηγούς με βάση το πρόγραμμα του σχολείου .Το λεωφορείο μας θα φέρουν όλες τις προβλεπόμενες από την νομοθεσία προδιαγραφές ,περασμένα από το ΚΤΕΟ και με ζώνες ασφαλείας και καλή κατάσταση ελαστικών .
- Επιπλέον οδηγούς για την νυχτερινή μετακίνηση του σχολείου εντός της πόλης .
- Τρεις διανυκτερεύσεις με πρωινό στο προτεινόμενο ξενοδοχείο στην Θεσσαλονίκη σε τρίκλινα δωμάτια για τους μαθητές .Όλα τα δωμάτια σε 1 όροφο χωρίς μπαλκόνια για την ασφάλεια των μαθητών και χωρίς ράντζο.

- Δωρεάν συμμετοχή συνοδών καθηγητών σε Μονόκλινα δωμάτια με πρωινό.
- **Μια Δωρεάν συμμετοχή ενός μαθητή.**
- Επίσημος Ξεναγός για την ξενάγηση στο αρχαιολογικό χώρο της Βεργίνας και την ξενάγηση της πόλης της Θεσσαλονίκης .
- Έμπειρος Συνοδός γραφείου που θα συνοδεύσει την εκδρομή σε όλη την διάρκεια της.
- Ιατρός Συνοδός που θα συνοδεύσει σε όλη την διάρκεια της εκδρομής σας.
- Αποδοχή ποινικής ρήτηρας σε περίπτωση αθέτησης οποιονδήποτε όρου του συμβολαίου.
- ΦΠΑ- Διόδια .
- Ασφάλεια Αστικής επαγγελματικής ευθύνης σύμφωνα με τον κανονισμό του Υπουργείου Παιδείας καθώς και πρόσθετη ασφάλεια ασθένειας και ατυχήματος .
- Επιλογή των καλύτερων χώρων για διασκέδαση και εστίαση.
- Επιστροφή χρημάτων όλου του ποσού σε μαθητή που θα ακυρώσει για λόγω ανωτέρας βίας η ασθένειας .
- Αποδοχή ποινικής ρήτηρας σε περίπτωση αθέτησης οποιουδήποτε όρου του συμβολαίου.
- Ο φόρος διαμονής στο ξενοδοχείο Modern 4 |*
Δεν Περιλαμβάνονται
- φόρος διαμονής στο ξενοδοχείο CAPSIS 4* .
- Είσοδοι σε Μουσεία και αρχαιολογικούς χώρους

Για οποιαδήποτε επιπρόσθετη πληροφορία είμαστε στην διάθεση σας.

Με εκτίμηση .

Καλαθάκης Βαγγέλης 2810301743+6948880852

Le Grand Tourism Enterprises AE.

ΤΜΗΜΑ ΕΚΔΡΟΜΩΝ

122, Ethnikis Antistasseos Ave. Heraklion, 71306, Crete, Greece

Tel: +30 2810301740>60, Fax: +30 2810289819

Email: legrand@legrandtravel.gr Url: www.legrandtravel.gr

CONFIDENTIAL

122, Ethnikis Antistasseos Ave. Heraklion, 71306, Crete, Greece
Tel: +30 2810301740>60, Fax: +30 2810289819
Email: legrand@legrandtravel.gr Url: www.legrandtravel.gr



Γραφείο γενικού τουρισμού
Χάνδακος 10 Ηράκλειο – Κρήτης τ.κ 71202
Τηλ. 2810 288514, 288413, 286693, 243869
e-mails: info@vaitravel.gr
vaitravel@yahoo.gr

ΠΡΟΣΦΟΡΑ ΕΚΔΡΟΜΗΣ
11ο ΓΥΜΝΑΣΙΟ ΗΡΑΚΛΕΙΟΥ Γ' ΤΑΞΗ
Θ Ε Σ Σ Α Λ Ο Ν Ι Κ Η
23/1/2025-26/1/2025

ΕΝΔΕΙΚΤΙΚΟ ΠΡΟΓΡΑΜΜΑ

1^Η ΜΕΡΑ: ΗΡΑΚΛΕΙΟ - ΘΕΣΣΑΛΟΝΙΚΗ- ΞΕΝΑΓΗΣΗ ΣΤΗΝ ΠΟΛΗ

Άφιξη στο αεροδρόμιο Μακεδονία. Στη συνέχεια ξεκινάει η ξενάγηση στην πόλη της Θεσσαλονίκης. Επίσκεψη στα Παλαιοχριστιανικά και βυζαντινά μνημεία που έχουν ενταχθεί στην παγκόσμια κληρονομιά της UNESCO από το 1988. Η πόλη της Θεσσαλονίκης διαθέτει μεγάλο αριθμό μνημείων από την αρχαιότητα μέχρι τις νεότερες περιόδους, που αφηγούνται τη μακρά ιστορία της. Θα συνεχίσουμε με την περιήγησή μας, στη Ροτόντα και την Αψίδα του Γαλέριου, η οποία είναι γνωστή ως Καμάρα. Στη συνέχεια θα επισκεφτούμε το Μνημείο Κρητών Μακεδονομάχων και θα ανέβουμε στον Λευκό Πύργο, το μνημείο σύμβολο της πόλης. Θα περπατήσουμε στην παραλία και θα κάνουμε στάση στην Πλατεία Αριστοτέλους. Ελεύθερος χρόνος. Βραδινή διασκέδαση και Διανυκτέρευση.

2^Η ΜΕΡΑ: ΘΕΣΣΑΛΟΝΙΚΗ-ΒΕΡΓΙΝΑ-ΑΓΙΟΣ ΝΙΚΟΛΑΟΣ ΝΑΟΥΣΑΣ

Πρωινό και αναχώρηση για τη ξενάγησή μας στη Βεργίνα. Κατόπιν θα επισκεφτούμε τον Άγιο Νικόλαο Νάουσας. Στη συνέχεια θα έχουμε ελεύθερο χρόνο για φαγητό στο Άλσος αγίου Νικολάου. Επιστροφή στη Θεσσαλονίκη. Βραδινή έξοδος και Διανυκτέρευση.

3^Η ΜΕΡΑ:ΘΕΣΣΑΛΟΝΙΚΗ-ΛΙΜΝΗ ΚΕΡΚΙΝΗΣ

Πρωινό στο ξενοδοχείο μας. Αναχώρηση για το οχυρό Ρούπελ στα Ελληνοβουλγαρικά σύνορα και στην Λίμνη Κερκίνη και στην συνέχεια θα επισκεφτούμε την λίμνη Κερκίνη η οποία βρίσκεται 45 χλμ. δυτικά της πόλης των Σερρών. Πρόκειται για έναν από τους σημαντικότερους υγροτόπους στην Ελλάδα. Αποτελεί καταφύγιο περίπου 300 ειδών πουλιών, πολλών ψαριών, βουβαλιών, διαφορετικών αμφιβίων, ερπετών και ασπόνδυλων ζώων. Επιστροφή στην Θεσσαλονίκη νωρίς το απόγευμα.

4^Η ΜΕΡΑ:ΘΕΣΣΑΛΟΝΙΚΗ-ΗΡΑΚΛΕΙΟ

Πρωινό στο ξενοδοχείο. Ελεύθερος χρόνος στην Θεσσαλονίκη για τα τελευταία ψώνια. Επίσκεψη πριν την αναχώρησή μας στο εμπορικό κέντρο Mediterranean Cosmos. Αναχώρηση με απευθείας πτήση για το Ηράκλειο. Άφιξη στο αεροδρόμιο Ηρακλείου.



Γραφείο γενικού τουρισμού
Χάνδακος 10 Ηράκλειο – Κρήτης τ.κ 71202
Τηλ. 2810 288514, 288413, 286693, 243869
e-mails: info@vaitravel.gr
vaitravel@yahoo.gr

ΤΟ ΠΡΟΓΡΑΜΜΑ ΜΠΟΡΕΙ ΝΑ ΤΡΟΠΟΠΟΙΗΘΕΙ ΑΠΟ ΤΟ ΣΧΟΛΕΙΟ

ΤΙΜΗ ΚΑΤ' ΑΤΟΜΟ:

370 ΕΥΡΩ ΑΝΑ ΑΤΟΜΟ CAPSIS HOTEL 4*

ΟΛΟΙ ΟΙ ΜΑΘΗΤΕΣ ΣΤΟΝ ΙΔΙΟ ΟΡΟΦΟ ΣΕ ΔΩΜΑΤΙΑ ΧΩΡΙΣ ΜΠΑΛΚΟΝΙΑ.
ΔΩΜΑΤΙΑ ΜΕ ΚΑΝΟΝΙΚΑ ΚΡΕΒΒΑΤΙΑ

ΣΥΝΟΛΙΚΗ ΤΙΜΗ: 52 ΑΤΟΜΑ X 370 = 19.240 ΕΥΡΩ

368 ΕΥΡΩ ΑΝΑ ΑΤΟΜΟ ΣΤΟ ΞΕΝΟΔΟΧΕΙΟ MODERN 4* ΚΕΝΤΡΟ
ΠΟΛΗΣ 400μ. ΑΠΟ ΤΗΝ ΠΛΑΤΕΙΑ ΑΡΙΣΤΟΤΕΛΟΥΣ
ΠΕΡΙΛΑΜΒΑΝΕΤΑΙ Ο ΦΟΡΟΣ ΔΙΑΜΟΝΗΣ

ΣΥΝΟΛΙΚΗ ΤΙΜΗ: 52 ΑΤΟΜΑ X 368 = 19.136 ΕΥΡΩ

Περιλαμβάνονται:

- ✓ Αεροπορικά εισιτήρια ΗΡΑΚΛΕΙΟ-ΘΕΣΣΑΛΟΝΙΚΗ-ΗΡΑΚΛΕΙΟ με την SKY EXPRESS
- ✓ Τρεις (3) Διανυκτερεύσεις στο ξενοδοχείο 4* στη ΘΕΣΣΑΛΟΝΙΚΗ.
- ✓ Πρωινό σε μπουφέ καθημερινά στα ξενοδοχεία σας.
- ✓ Μονόκλινα δωμάτια για τους καθηγητές.
- ✓ Τρίκλινα δωμάτια για τους μαθητές.
- ✓ 4 Free συνοδών καθηγητών.
- ✓ Τουριστικό λεωφορείο, με κλιματισμό τα οποία θα είναι διαθέσιμα στους μαθητές σε όλη την διάρκεια της εκπαιδευτικής επίσκεψης και για κάθε δραστηριότητα τους όπως αναφέρονται στο πρόγραμμα με εφεδρικούς οδηγούς για όσες μετακινήσεις χρειαστεί να γίνουν πέρα του ωραρίου των βασικών οδηγών.
- ✓ Πούλμαν για την νυχτερινή σας διασκέδαση.
- ✓ Ιατρός καθ' όλη τη διάρκεια της εκδρομής
- ✓ Συνοδός του γραφείου μας καθ' όλη τη διάρκεια της εκδρομής
- ✓ Ατομική ασφάλεια όπως ορίζει η κείμενη νομοθεσία καθώς και πρόσθετη ασφάλεια σε περίπτωση ατυχήματος ή ασθένειας μαθητή ή συνοδού καθηγητή.
- ✓ Ασφάλεια COVID 19 ή H1N1.
- ✓ Ασφάλεια αστικής ευθύνης.



Γραφείο γενικού τουρισμού
Χάνδακος 10 Ηράκλειο – Κρήτης τ.κ 71202
Τηλ. 2810 288514, 288413, 286693, 243869
e-mails: info@vaitravel.gr
vaitravel@yahoo.gr

- ✓ Ποινική ρήτρα σε περίπτωση αθέτησης των όρων του συμβολαίου (το ποσό ορίζεται από το σχολείο).
- ✓ Την αντιμετώπιση της περίπτωσης που δεν θα πραγματοποιηθεί η εκδρομή λόγω ανωτέρας βίας (καιρικές συνθήκες, εκλογές κ.λ.π.)
- ✓ Επιστροφή του ποσού συμμετοχής στην εκδρομή μαθητή σε περίπτωση που για λόγους ανωτέρας βίας ή ασθενείας – ματαιωθεί η συμμετοχή του στην εκδρομή.
- ✓ Φ.Π.Α.

ΔΕΝ ΠΕΡΙΛΑΜΒΑΝΕΤΑΙ Ο ΦΟΡΟΣ ΔΙΑΜΟΝΗΣ ΣΤΟ CAPSIS HOTEL

ΠΤΗΣΕΙΣ ΜΕ ΤΗΝ SKY EXPRESS:

23/01/25 GQ 561 HER-SKG: 08:50-10:00

26/01/25 GQ 560 SKG-HER: 21:50-23:05

Arkalochori, 70300

Heraklion, Crete Greece

✉ info@olympia-holidays.gr

✉ services@olympia-holidays.gr

☎ T: 2891029796

<https://olympia-holidays.gr>

ΠΡΟΣΦΟΡΑ ΕΚΠΑΙΔΕΥΤΙΚΗ ΕΚΡΟΜΗΣ ΤΟΥ 11^{ΟΥ} ΓΥΜΝΑΣΙΟΥ ΗΡΑΚΛΕΙΟΥ ΣΤΗΝ ΘΕΣΣΑΛΟΝΙΚΗ - ΒΕΡΓΙΝΑ 23-26 ΙΑΝΟΥΑΡΙΟΥ 2025

Ημέρα 1^η Πέμπτη 23/01/2025

Αναχώρηση από Ηράκλειο αεροπορικός για Θεσσαλονίκη . Άφιξη στην Θεσσαλονίκη , παραλαβή αποσκευών και επιβίβαση στο λεωφορείο. Αναχώρηση για την ξενάγησή μας στην Βεργίνα (**επίσκεψη στο Πολυκεντρικό Μουσείο Αιγών και στο Μουσείο Βασιλικών τάφων Αιγών**) Μετά το τέλος της ξενάγησης θα επισκεφτούμε τον Άγιος Νικόλαο της Νάουσας. Ελεύθερος χρόνος για φαγητό στο Άλσος του Αγίου Νικολάου και Έδεσσα. Επιστροφή στην Θεσσαλονίκη

Ημέρα 2^η Παρασκευή 24/01/2025

Μετά το πρωινό περιήγηση και ξενάγηση στα κυριότερα αξιοθέατα της πόλης, στον Άγιο Δημήτριο, Πλατεία Αριστοτέλους, Λευκός Πύργος, Κάστρα, Παραλία, Αρχαιολογικό Μουσείο, Ροτόντα. Μεταφορά στο ξενοδοχείο.

Ημέρα 3^η Σάββατο 25/01/2025

Μετά το πρωινό μας , αναχώρηση για Σέρρες (προτεινόμενη επίσκεψη Μουσείο Φυσικής Ιστορίας) και τα Ρουπέλ (προτεινόμενες επισκέψεις στα Οχυρά Ρουπέλ και το Στρατιωτικό Μουσείο) (Διανυκτέρευση στη Θεσσαλονίκη)

Ημέρα 4^η Κυριακή 26/01/2025

Μετά το πρωινό αναχώρηση για Καστοριά. Με ενδιάμεση στάση το Αρχαιολογικό Μουσείο Βέροιας. Ξενάγηση στα αξιοθέατα και στο Σπήλαιο Δράκου (προαιρετική) Επιστροφή στην Θεσσαλονίκη.

Ημέρα 5^η Παρασκευή 21/02/2025

Μετά το πρωινό μας στο ξενοδοχείο έχουμε ελεύθερη μέρα στην Θεσσαλονίκη (πλατεία Αριστοτέλους)- Εμπορικό COSMOS- Αεροδρόμιο για την επιστροφή μας από Θεσσαλονίκη στο Ηράκλειο

Προτεινόμενο Ξενοδοχείο Θεσσαλονίκη:

KORNILOS PALACE 4****

Αγχιάλος, 57008 Ελλάδα

0030 2310 723700

Πτήσεις :

Heraklion (HER)		Thessaloniki (SKG)
Thu 23 Jan 2025		Thu 23 Jan 2025
08:50	Airbus A320 neo	10:05
Direct	1h 15m	GQ 561

Thessaloniki (SKG)		Heraklion (HER)
Sun 26 Jan 2025		Sun 26 Jan 2025
21:50	Airbus A320 neo	23:05
Direct	1h 15m	GQ 560

Τιμή ανά μαθητή ευρώ 340,00

52μαθητές χ 340,00 =17.680,00 συμπεριλαμβανόμενου το ΦΠΑ

- **1 free 17.340,00**

Περιλαμβάνονται :

- Αεροπορικά εισιτήρια Ηράκλειο – Θεσσαλονίκη απευθείας & Θεσσαλονίκη- Ηράκλειο απευθείας με την αεροπορική εταιρία SKY EXPRESS
- Προσωπικό αντικείμενο , μία χειραποσκευή 8 κιλών & μία παραδοτέα βαλίτσα 20 κιλών
- Φόροι αεροδρομίου

Τρεις (3) διανυκτερεύσεις στο ξενοδοχείο **Kornilos palace 4****** σε δίκλινα ή τρίκλινα για τους μαθητές και μονόκλινα για τους καθηγητές με πρωινό

- Τουριστικά λεωφορεία τα οποία θα είναι διαθέσιμα στους μαθητές σε όλη την διάρκεια της εκδρομής και για κάθε δραστηριότητα τους (μετακινήσεις , ξεναγήσεις κ.λπ.) Τα λεωφορεία διαθέτουν όλες τις προβλεπόμενες από την κείμενη νομοθεσία προδιαγραφές (ελεγμένα από ΚΤΕΟ , εφοδιασμένα με τα απαιτούμενα έγγραφα καταλληλότητας οχήματος , την επαγγελματική άδεια οδήγησης , ελαστικά σε καλή κατάσταση , πλήρως κλιματιζόμενα κλπ) καθώς και πληρούν όλες τις προϋποθέσεις ασφάλειας για τη μετακίνηση μαθητών (ζώνες ασφάλειας , έμπειροι οδηγοί κ.λπ)
- Ασφάλιση Ευθύνης Διοργανωτή όπως ορίζει η κείμενη νομοθεσία καθώς και πρόσθετη ασφάλιση για περίπτωση ατυχήματος ή ασθένειας μαθητή ή συνοδού καθηγητή και αεροπορική μεταφορά του εάν παραστεί ανάγκη.
- Συνοδός έμπειρος του τουριστικού γραφείου σε όλη τη διάρκεια της εκδρομής.
- Συνοδός ιατρός κατάλληλα εξοπλισμένος αποκλειστικά για το σχολείο σας.
- 1 free μαθητής
- Συνοδοί καθηγητές free
- Αποδοχή από μέρος του πρακτορείου ποινικής ρήτηρας , σε περίπτωση αθέτησης των όρων του συμβολαίου (εγγυητική επιστολή) , με ποσό που θα καθοριστεί από το Σχολείο.
- Το πρόγραμμα μπορεί να αλλάξει βάσει των αναγκών και προτεραιοτήτων του σχολείου.
- Αντιμετώπιση περίπτωσης μη πραγματοποίησης της εκδρομής λόγω ανωτέρας βίας (καιρικές συνθήκες , πανδημία κλπ)
- Επιστροφή του ποσού συμμετοχής στην εκδρομή σε μαθητή για λόγους ανωτέρας βίας ή ασθένειας – ματαιωθεί η συμμετοχή του στην εκδρομή.
- Το γραφείο μας διαθέτει ειδικό σήμα λειτουργίας Ε.Ο.Τ
- Ξενάγηση όπου είναι απαραίτητο στους Αρχαιολογικούς χώρους

- ΦΠΑ.

ΔΕΝ ΠΕΡΙΛΑΜΒΑΝΟΝΤΑΙ

- ΣΠΗΛΛΙΟ ΔΡΑΚΟΥ ΚΑΘΕ ΜΑΘΗΤΗΣ 4 ΕΥΡΩ
- Φόρος Διαμονής



Γραφείο Γενικού Τουρισμού
Σάμος , Κολώνα Βαθύ Σάμου Τ.Κ.83100
Τηλ: 6976117511,
e-mail: info@connection-travel.gr
ΜΗ.ΤΕ. 09.33.Ε.61.00.00386.00

Χαρά μας να σας φιλοξενήσουμε στην Θεσσαλονίκη .

Προς : 11 ^ο ΓΥΜΝΑΣΙΟ ΗΡΑΚΛΕΙΟΥ
Υπ' όψιν : Επιτροπής Εκδρομής
Προορισμός : ΘΕΣΣΑΛΟΝΙΚΗΣ
23-26/01/2025 3 διανυκτερεύσεις 52 μαθητές και 4 εκπαιδευτικοί

Imperial Plus | Urban Smart Hotel Thessaloniki
www.imperialhospitality.gr



A' Cat
★★★★



Τιμή με πρωινό
375 € (19.500€)



Τιμή με ημιδιατροφή
420€(21.840€)

Ad Imperial Palace Hotel ο φόρος διαμονής συμπεριλαμβάνεται
www.ad-impelial-hotel.gr



A' Cat
★★★★



Τιμή με πρωινό
340 € (17.680€)



Τιμή με ημιδιατροφή
385€(20.020€)

Telioni Hotel
www.telioni.gr



B' Cat
★★★



Τιμή με πρωινό
320 € (16.640€)



Τιμή με ημιδιατροφή
350€(18.200€)

Rotonda Hotel
www.hotelrotonda.com



B' Cat
★★★

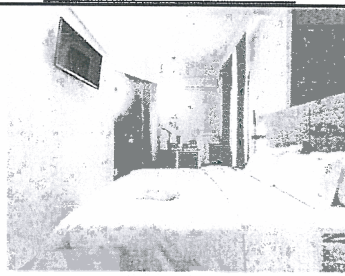

Τιμή με πρωινό
310 € (16.120€)

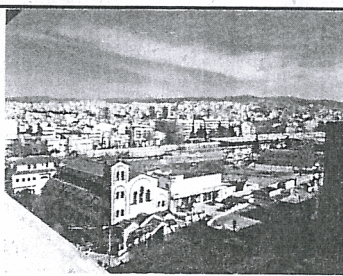

Τιμή με ημιδιατροφή
340€(17.680€)

Assembly Hotel
www.assemblyhotel.gr

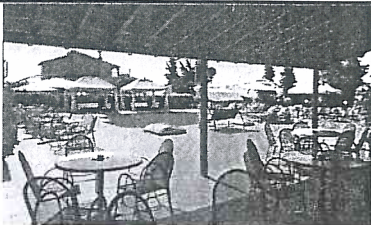

B' Cat
★★★

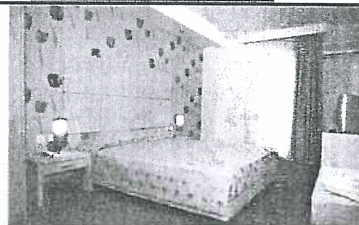

Τιμή με πρωινό
290 € (15.080€)



Τιμή με ημιδιατροφή
320€(16.640€)

Περιλαμβάνονται:

- ✓ Η αεροπορική μετάβαση από Ηράκλειο στην Θεσσαλονίκης , όμοια κατά την επιστροφή.
- ✓ Με την αεροπορική Skyexpress χειραποσκευή 8 κιλών + ένα προσωπικό αντικείμενο, και μία παραδοτέα αποσκευή 20 κιλών ανά άτομο.
- ✓ HER-SKG 23/01/2025 GQ561 08:50-10:05
- ✓ SKG-HER 26/01/2025 GQ560 21:50-23:05
- ✓ Όλες οι απαραίτητες οδικές μετακινήσεις (με πολυτελή και ασφαλή λεωφορεία με εφεδρικούς οδηγούς, τα οποία θα πληρούν όλες τις προδιαγραφές του ΚΟΚ για τη μεταφορά μαθητών) εφοδιασμένο με όλα τα απαραίτητα έγγραφα, σύμφωνα με το πρόγραμμα που θα συμφωνηθεί με την επιτροπή του σχολείου και με βραδινές εξόδους. Καθώς και θα πληρούν όλες τις προϋποθέσεις ασφάλειας για τη μετακίνηση μαθητών (ζώνες ασφάλειας, έμπειροι οδηγοί κλπ.). Το

προσωπικό (οδηγοί - συνοδοί) εκτός από όλα τα προβλεπόμενα από τον νόμο δικαιολογητικά, η συμπεριφορά τους απέναντι στα παιδιά και στους συνοδούς καθηγητές θα είναι άψογη, όπως αρμόζει σε σχολείο όλα τα μέτρα υγιεινής και ασφάλειας στο πούλμαν.

- ✓ Τρεις (3) διανυκτερεύσεις στα προτεινόμενα ξενοδοχεία σε δίκλινα-τρικλινα-τετράκλινα κατά βάση δωμάτια για τους μαθητές (όχι ράντζα), μονόκλινα για τους συνοδούς καθηγητές όλοι σε ένα κατάλυμα σε δύο ορόφους.
- ✓ Δωρεάν συμμετοχή των 4 συνοδών καθηγητών.
- ✓ Πρωινό ή ημιδιατροφή καθημερινά στο ξενοδοχείο της επιλογής σας.
- ✓ Επισκέψεις σύμφωνα με το πρόγραμμα του σχολείου.
- ✓ Ξεναγός στον αρχαιολογικό χώρο Βεργίνας και στην πόλη της Θεσσαλονίκης
- ✓ Συνοδός στην εκδρομή του σχολείου .
- ✓ Ιατρός στην εκδρομή του σχολείου
- ✓ Επιστροφή του ποσού συμμετοχής στην εκδρομή μαθητή σε περίπτωση που – για λόγους ανωτέρας βίας ή ασθένειας – ματαιωθεί η συμμετοχή του.
- ✓ Ασφάλεια αστικής ευθύνης και ταξιδιωτική ασφάλιση (ασφάλεια ζωής, έξοδα επαναπατριsmού, ιατροφαρμακευτική περίθαλψη κ.τ.λ.) η οποία καλύπτει τους εκδρομείς καθ' όλη τη διάρκεια της παραμονής τους με επείγουσα αερομεταφορά και με παρουσία ιατρού, αν χρειαστεί, με Αριθμός Συμβολαίου **No 115724** Ευρωπαϊκή Πίστη
- ✓ Συμπεριλαμβάνεται Φ.Π.Α .

Σημειώσεις:

1Α. Το τέλος ανθεκτικότητας στην κλιματική κρίση επιβάλλεται ανά ημερήσια χρήση και ανά δωμάτιο ή διαμέρισμα, κατά τους μήνες Μάρτιο έως Οκτώβριο, ως εξής:

α) Για κύρια ξενοδοχειακά καταλύματα της υποπερ. αα' της περ. α' της παρ. 2 του άρθρου 1 του ν. 4276/2014 (Α' 155):

- αα) 1-2 αστέρων, ενάμιση (1,50) ευρώ,
- αβ) 3 αστέρων, τρία (3,00) ευρώ,
- αγ) 4 αστέρων, επτά (7,00) ευρώ,
- αδ) 5 αστέρων, δέκα (10,00) ευρώ,

1Β. Το τέλος ανθεκτικότητας στην κλιματική κρίση επιβάλλεται ανά ημερήσια χρήση και ανά δωμάτιο ή διαμέρισμα, κατά τους μήνες Νοέμβριο έως Φεβρουάριο, ως εξής:

α) Για κύρια ξενοδοχειακά καταλύματα της υποπερ. αα' της περ. α' της παρ. 2 του άρθρου 1 του ν. 4276/2014:

- αα) 1-2 αστέρων, πενήντα λεπτών (0,50) ευρώ,
- αβ) 3 αστέρων, ενάμιση (1,50) ευρώ,
- αγ) 4 αστέρων, τριών (3,00) ευρώ,
- αδ) 5 αστέρων, τεσσάρων (4,00) ευρώ,

- ✓ Στην περίπτωση που υπάρξει μείωση στον αριθμό συμμετεχόντων της εκδρομής, η συνολική τιμή δεν θα διαφοροποιηθεί, ενώ αν υπάρξει αύξηση των μαθητών θα υπάρξει και η αντίστοιχη αύξηση στην συνολική τιμή.
- ✓ Θα δοθεί απόδειξη στους εκδρομείς.

- ✓ Αποδοχή όλων των όρων της προκήρυξης, κάθε προϋπόθεση που κρίνεται απαραίτητη από την επιτροπή επιλογής αναδόχου θα αναφέρεται και θα συνυπογράφεται στο συμφωνητικό της εκδρομής
- ✓ Οι τιμές σε όλα τα αναφερόμενα ξενοδοχεία είναι πραγματικές.

Με εκτίμηση,
ΚΑΡΑΓΙΑΝΝΟΥΔΗΣ Δ. ΙΩΑΝΝΗΣ
ΜΟΒ. 6976117511
ΤΕΛ.2310251111

Σχολεία που εξυπηρετήσαμε την σχολική περίοδο 2023 – 2024

- | | |
|---|--|
| 1)ΓΕΛ ΝΕΟΧΩΡΙΟΥ | 2)3 ΓΕΛ ΤΡΙΚΑΛΩΝ |
| 3)ΓΕ.Λ. ΑΙΤΩΛΙΚΟΥ | 4)ΓΥΜΝΑΣΙΟ Λ.Τ. ΓΑΥΡΙΟΥ |
| 5)1 ΕΠΑΛ ΜΕΣΟΛΟΓΓΙΟΥ | 6)2 ΓΕΛ ΑΛΕΞΑΝΔΡΟΥΠΟΛΗΣ |
| 7)ΠΕΙΡ. ΓΕΛ ΠΑΝ. ΠΑΤΡΩΝ | 8)ΓΕΝΙΚΟ ΛΥΚΕΙΟ ΠΑΡΑΛΙΑΣ ΔΙΣΤΟΜΟΥ |
| 9)11 ΓΕΛ ΠΑΤΡΑΣ | 10)ΓΕΛ ΛΑΠΠΑ +ΓΕΛ ΡΙΟΛΟΥ |
| 11)2 ΠΕΙΡ ΓΕΝΙΚΟ ΛΥΚΕΙΟ ΛΕΥΚΑΔΑΣ | 12)ΓΕΛ ΑΙΔΗΨΟΥ |
| 13)5 ΓΕΛ ΛΑΜΙΑΣ | 14)2 ΓΕΛ ΠΡΕΒΕΖΑΣ |
| 15)ΓΕΝΙΚΟ ΛΥΚΕΙΟ ΛΕΒΙΔΙΟΥ | 16)ΓΕΛ ΕΡΥΘΡΩΝ |
| 17)ΓΕΛ ΚΡΕΜΑΣΤΗΣ | 18)ΓΕΛ ΚΗΡΥΚΟΥ |
| 19)ΓΕΛ ΚΑΡΛΟΒΑΣΙΟΥ | 20)2 ΕΠΑΛ ΡΟΔΟΥ |
| 21)ΜΟΥΣΙΚΟ ΣΧΟΛΕΙΟ ΔΡΑΜΑΣ | 22)ΓΕΛ ΣΑΜΟΥ |
| 23)ΓΕΝΙΚΟ ΛΥΚΕΙΟ ΚΑΙ ΕΠΑΛ ΛΕΩΝΙΔΙΟΥ | 24)ΓΕΝΙΚΟ ΛΥΚΕΙΟ ΣΟΦΑΔΩΝ |
| 25)01 ΕΠΑΛ ΜΟΙΡΩΝ | 26)7 ΕΠΑΛ ΠΑΤΡΑΣ |
| 27)ΓΕΛ ΕΛΕΥΘΕΡΙΟΥ ΒΕΝΙΖΕΛΟΥ ΧΑΝΙΩΝ | 28)1 ΕΠΑΛ ΜΟΙΡΩΝ |
| 29)ΓΕΝΙΚΟ ΛΥΚΕΙΟ ΜΑΔΥΤΟΥ | 30)ΓΕΛ ΕΥΔΗΛΟΥ ΙΚΑΡΙΑΣ |
| 31)ΓΕΛ ΤΥΜΠΑΚΙΟΥ | 32)2 ΕΠΑΛ ΧΑΝΙΩΝ |
| 33)ΜΟΥΣΙΚΟ ΣΧΟΛΕΙΟ ΧΙΟΥ | 34)ΜΑΥΡΟΓΕΝΕΙΟ ΕΠΑΛ ΣΑΜΟΥ |
| 35)1 ΓΕΝΙΚΟ ΛΥΚΕΙΟ ΜΕΣΣΗΝΗΣ | 36)ΠΥΘΑΓΟΡΕΙΟ ΓΕΛ ΣΑΜΟΥ |
| 37)ΓΥΜΝΑΣΙΟ ΜΩΛΟΥ | 38)ΓΥΜΝΑΣΙΟ ΑΣΣΗΡΟΥ |
| 39)ΓΥΜΝΑΣΙΟ ΒΑΣΙΛΙΚΩΝ | 40)5 ΓΥΜΝΑΣΙΟ ΜΥΤΙΛΗΝΗΣ |
| 41)ΓΕΛ ΠΑΤΜΟΥ | 42)4 ΓΕΛ ΜΥΤΙΛΗΝΗΣ |
| 43)3 ΓΕΛ ΡΕΘΥΜΝΟΥ | 44)ΓΥΜΝΑΣΙΟ ΠΙΕΤΡΑΣ |
| 45)ΑΡΣΑΚΕΙΟ ΓΥΜ ΠΑΤΡΩΝ | 46)3 ΓΕΝΙΚΟ ΛΥΚΕΙΟ ΓΙΑΝΝΙΤΣΩΝ |
| 47)ΓΕΝΙΚΟ ΛΥΚΕΙΟ ΒΡΑΧΑΤΙΟΥ | 48)ΓΕΛ ΚΙΣΣΑΜΟΥ |
| 49)3 ΓΥΜΝΑΣΙΟ ΜΕΓΑΡΩΝ | 50)9 ΓΥΜΝΑΣΙΟ ΛΑΜΙΑΣ |
| 51)ΕΠΑΛ ΚΙΣΣΑΜΟΥ | 52)ΓΕΝΙΚΟ ΛΥΚΕΙΟ ΑΓΙΟΥ ΚΗΡΥΚΟΥ ΙΚΑΡΙΑΣ |
| 53)ΓΕΝΙΚΟ ΛΥΚΕΙΟ ΕΛΑΤΕΙΑΣ | 54)ΓΥΜΝΑΣΙΟ ΓΕΡΑΣ |
| 55)8 ΓΥΜΝΑΣΙΟ ΠΕΙΡΑΙΑ | 56)ΓΕΝΙΚΟ ΛΥΚΕΙΟ ΑΡΙΔΑΙΑΣ |
| 57)ΓΥΜΝΑΣΙΟ ΛΙΜΝΗΣ | 58)ΓΕΝΙΚΟ ΛΥΚΕΙΟ ΕΡΕΤΡΙΑΣ |
| 59)ΠΡΟΤΥΠΟ ΓΕΛ ΖΩΣΙΜΑΙΑΣ ΣΧΟΛΗΣ ΙΩΑΝΝΙΝΩΝ | 60)ΓΥΜΝΑΣΙΟ ΡΑΧΩΝ |
| 61)1 ΓΥΜΝΑΣΙΟ ΧΑΛΚΙΔΑΣ | 62)ΓΥΜΝΑΣΙΟ ΜΑΝΤΑΜΑΔΩΝ |
| 63)1 ΓΕΛ ΓΡΕΒΕΝΩΝ | 64)2 ΓΥΜΝΑΣΙΟ ΧΑΛΚΙΔΑΣ |
| 65)11 ΓΥΜΝΑΣΙΟ ΠΑΤΡΩΝ | 66)ΔΕΛΑΣΣΑΛ ΔΗΜΟΤΙΚΟ ΣΧΟΛΕΙΟ ΑΛΙΜΟΥ |